



ASSOCIAZIONE  
ITALIANA  
PSICOGERIATRIA



PROGRAMMA

# 14° Congresso Nazionale

ASSOCIAZIONE ITALIANA DI PSICOGERIATRIA

## OLTRE IL CORPO, LA MENTE FRAGILE

---

**Firenze**, 10-12 aprile 2014

# 14° Congresso Nazionale

ASSOCIAZIONE ITALIANA DI PSICOGERIATRIA





## Consiglio Direttivo

### Presidente

Marco Trabucchi

### Presidente onorario

Lodovico Frattola

### Past-President

Umberto Senin

### Vice-Presidenti

Carlo Caltagirone

Nicolò Marchionni

Elvezio Pirfo

### Segretario-Tesoriere

Angelo Bianchetti

### Consiglieri

Fabrizio Asioli (Reggio Emilia)

Giuseppe Barbagallo (Nicosia)

Luisa Bartorelli (Roma)

Carlo A. Biagini (Pistoia)

Enrico Brizioli (Porto Potenza Picena)

Amalia C. Bruni (Lamezia Terme)

Vincenzo Canonico (Napoli)

Francesco Catapano (Napoli)

Fabio Cembrani (Trento)

Alberto Cester (Dolo)

Antonino Cotroneo (Torino)

Erminio Costanzo (Catania)

Luc P. De Vreese (Modena)

Fabio Di Stefano (Omegna)

Andrea Fabbo (Modena)

Gerardo Favaretto (Treviso)

Antonio Federico (Siena)

Luigi Ferrannini (Genova)

Nicola Ferrara (Napoli)

Giuseppe Fichera (AciCastello)

Massimo Fini (Roma)

Piermaria Furlan (Orbassano)

Gianluigi Gigli (Udine)

Marcello Giordano (Palermo)

Guido Gori (Firenze)

Ina Hinnenthal (Imperia)

Marcello Imbriani (Pavia)

Daniela Leotta (Torino)

Maria Lia Lunardelli (Bologna)

Patrizia Mecocci (Perugia)

Enrico Mossello (Firenze)

Ciro Mundi (Foggia)

Massimo Musicco (Roma)

Leo Nahon (Milano)

Gianfranco Nuvoli (Genova)

Patrizio Odetti (Genova)

Alessandro Padovani (Brescia)

Luigi Pernigotti (Torino)

Nicola R. Pizio (Lavagna)

Paolo F. Putzu (Cagliari)

Renzo Rozzini (Brescia)

Francesco Scapati (Taranto)

Osvaldo Scarpino (Ancona)

Carlo Serrati (Genova)

Sandro Sorbi (Firenze)

Gianfranco Spalletta (Roma)

Gabriele Tripi (Trapani)

Claudio Vampini (Verona)

Orazio Zanetti (Brescia)



Mercoledì 9 aprile 2014

SALETTA 1

14.30-18.30 CORSO PRECONGRESSUALE PER NEUROPSICOLOGI

**INTRODUZIONE ALLA NEUROPSICOLOGIA  
DELLE PIÙ COMUNI FORME DI DEMENZA**

**PRIMA SESSIONE**

Presiede: Elvezio Pirfo (Torino)

**Clinica e valutazione del paziente affetto da demenza**

Laura Bracco (Firenze)

**Il contributo della neuropsicologia clinica**

Dario Grossi (Caserta)

**L'esame neuropsicologico**

Mariacarla Cotelli (Brescia)

**La valutazione psichiatrica**

Roberto Keller (Torino)



Giovedì 10 aprile 2014

**SALETTA 1**

**09.00-13.00** **SECONDA SESSIONE**

Presiede: Carlo Caltagirone (Roma)

**Substrato anatomico-funzionale dei disturbi di memoria, attenzione, linguaggio, funzioni esecutive, abilità visuospatiali nelle demenze**

Augusto Carlesimo (Roma)

**Scelta e analisi critica dei test**

Giovannina Conchiglia (Napoli), Elena Lucchi (Cremona)

**13.00-14.00** **PAUSA**

**14.00-16.00** **TERZA SESSIONE**

Presiede: Giovanna Ferrandes (Genova)

**Diagnosi differenziale e discussione di casi clinici**

Paolo Caffarra (Parma), Enrico Mossello (Firenze), Gianfranco Spalletta (Roma)

**Conclusioni e test di valutazione ECM**



Giovedì 10 aprile 2014

SALETTA 2

10.00-13.00 CORSO PRECONGRESSUALE PER FISIOTERAPISTI \*

**RIABILITAZIONE MOTORIA E DECADIMENTO  
COGNITIVO: VINCOLI E OPPORTUNITÀ**

**PRIMA SESSIONE**

Presiedono: Roberto Gatti (Milano), Simona Gentile (Cremona)

**La valutazione della persona affetta da demenza: conoscere per  
comprendere e definire obiettivi e priorità**

Bruno Bernardini (Milano)

**Effetti dell'attività motoria sulle prestazioni cognitive e sulla plasticità  
neurale nella persona anziana**

Matteo Paci (Prato)

**La gestione dei disturbi del comportamento in palestra**

Michela Bozzini (Cremona)

13.00-14.00 **PAUSA**

\* in collaborazione con la Società Italiana di Fisioterapia (SIF)



Giovedì 10 aprile 2014

**SALETTA 2**

**14.00-16.00** **SECONDA SESSIONE**

Presiedono: Giuseppe Bellelli (Monza), Paolo Pillastrini (Bologna)

**Demenza grave, disturbi comportamentali e outcome riabilitativi.**

**Complessità nella complessità**

Mauro Colombo (Abbiategrasso)

**Outcome riabilitativi nei pazienti affetti da disturbo cognitivo**

Marco Baccini (Firenze)

**Deficit motori e funzionali nella persona con decadimento cognitivo in riabilitazione**

Paola Sconfienza (Firenze)

**I disturbi dell'equilibrio nel paziente affetto da demenza**

Marco Tramontano (Roma)

**Conclusioni**

Giuseppe Bellelli (Monza)

**Conclusioni e test di valutazione ECM**



Venerdì 11 aprile 2014

**SALETTA 1**

**10.00-16.00 CORSO PER ASSISTENTI SOCIALI**

**OLTRE LA MENTE LO SPAZIO DI VITA**

Introduzione: Tiziano Vecchiato (Padova)

**Oltre la mente lo spazio di vita**

Elisabetta Neve (Padova), Silvana Tonon Giraldo (Venezia)

**Presentazione di esperienze a cura della Associazione Scientifica PIACI - Associazione per l'Invecchiamento Attivo e le Cure Integrate**

**Discussione casi di studio con supervisione**

Claudio Pedrelli (Reggio Emilia), Anna Maria Ziliani (Firenze)

**La mappa dei nuovi saperi**

Elisabetta Neve (Padova)

**Sintesi e conclusioni**

Silvana Tonon Giraldo (Venezia)

**Conclusioni e test di valutazione**



Venerdì 11 aprile 2014

**SALETTA 2**

**10.00-13.00 CORSO PER PSICOLOGI**

**PSICOLOGIA E ANZIANI.  
OLTRE LA NEUROPSICOLOGIA:  
ESPERIENZE E RIFLESSIONI A CONFRONTO**

**Introduzione**

Giovanna Ferrandes (Genova), Marco Trabucchi (Brescia)

Moderatore: Lauro Mengheri, Presidente dell'Ordine degli Psicologi della Toscana

Discussant: Fabrizio Asiola (Bologna)

**L'anziano che si ammala: quale approccio globale?**

David Lazzari (Terni)

**Gli anziani nelle situazioni di emergenza:  
quale intervento psicologico all'interno dei progetti e delle azioni?**

Luigi Ranzato (Trento)

**L'anziano che si ammala di cancro:  
quale specificità dell'intervento psicologico?**

Carola Locatelli (Roma)

**13.00-14.00 PAUSA**

**14.00-17.00 L'anziano e la morte: quali scenari e quali vissuti?**

Sonia Ambroset (Monza)

**La neuropsicologia oltre la neuropsicologia:  
quale integrazione con la psicologia clinica?**

Giuseppina Majani (Pavia)

**Genetica clinica e psicologia in geriatria:  
quale ruolo della psicologia nella crescente domanda di predittività?**

Giovanna Ferrandes (Genova)

**Conclusioni e test di valutazione ECM**

# 14° Congresso Nazionale

ASSOCIAZIONE ITALIANA DI PSICOGERIATRIA



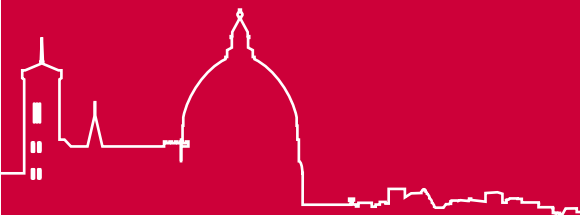

ASSOCIAZIONE  
ITALIANA  
PSICOGERIATRIA

# 14° Congresso Nazionale

ASSOCIAZIONE ITALIANA DI PSICOGERIATRIA



Giovedì 10 aprile 2014

## 14° CONGRESSO NAZIONALE AIP

**SALA PLENARIA**

**ECM**

**17.00-17.30 CERIMONIA INAUGURALE**

Presiedono: Carlo Caltagirone (Roma), Umberto Senin (Perugia)

### **Saluto dei Presidenti**

Claudio Mencacci, Presidente della Società Italiana di Psichiatria

Aldo Quattrone, Presidente della Società Italiana di Neurologia

Giuseppe Paolisso, Presidente della Società Italiana di Gerontologia e Geriatria

### **Introduzione**

Marco Trabucchi, Presidente della Associazione Italiana di Psicogeriatría

Lodovico Frattola, Presidente Onorario della Associazione Italiana di Psicogeriatría

**17.30-19.00 LETTURA MAGISTRALE**

### **Solitudine e malattia nell'anziano: relazione e cura**

Salvatore Natoli (Milano)

Mario Rossi Monti (Urbino)

Presiedono: Niccolò Marchionni (Firenze), Elvezio Pirfo (Torino)

Commento di Luigi Ferrannini (Genova)

**AREA ESPOSITIVA**

**19.00**

**COCKTAIL DI BENVENUTO**



Venerdì 11 aprile 2014

**SALA PLENARIA**

**ECM**

8.00-8.30

**LETTURA**

**La capacità genitoriale nel grande vecchio: aspetti psicologici, psicopatologici e psichiatrico-forensi**

Francesco Scapati (Taranto)

Presiede: Gerardo Favaretto (Treviso)

**SALA PARALLELA**

8.00-9.00

**Riunione del Gruppo di Studio Delirium AIP**

Coordinano: Giuseppe Bellelli (Monza), Alessandro Morandi (Cremona)

9.00-10.00

**SIMPOSIO**

**L'anziano e la guida**

Presiede: Gabriele Noro (Trento)

Simona Gentile (Cremona), Paolo Pelizza (Bergamo), Luca Rozzini (Brescia)

**SALA PLENARIA**

**ECM**

8.30-9.30

**SIMPOSIO**

**Disturbo bipolare in età senile**

Presiede: Guido Gori (Firenze)

**Lo spettro bipolare nelle età della vita: dal significato clinico a quello antropologico**

Giulio Perugi (Pisa)

**Disturbo bipolare e demenza di Alzheimer: una relazione complessa**

Claudio Vampini (Verona)



Venerdì 11 aprile 2014

**SALA PLENARIA**

**ECM**

9.30-10.00

**LETTURA**

**Ruolo dell'imaging nella diagnosi differenziale delle demenze parkinsoniane**

Roberto Ceravolo (Pisa)

Presiede: Giuseppe Fichera (AciCastello)

10.00-10.30

**LETTURA**

**Big data e psicogeriatría**

Stefano Cappa (Milano)

Presiede: Nicola Ferrara (Napoli)

**SALA PARALLELA**

10.00-11.00

**LETTURA**

**I diritti dell'anziano**

Fabio Cembrani (Trento)

Presiede: Alberto Cester (Dolo)

**SALA PLENARIA**

**ECM**

10.30-11.30

**SIMPOSIO**

**Problemi respiratori e funzioni cognitive nell'anziano**

Presiede: Maria Lia Lunardelli (Bologna)

**Sleep apnea ostruttiva: una fonte misconosciuta di problemi cognitivi e comportamentali nell'anziano**

Raffaele Antonelli Incalzi (Roma)

**Fragilità, funzioni cognitive e BPCO nell'anziano**

Piera Ranieri (Brescia)



Venerdì 11 aprile 2014

**SALA PLENARIA**

**ECM**

11.30-13.00 **SIMPOSIO**

**L'importanza degli alti dosaggi degli inibitori  
della Acetilcolinesterasi nella terapia del paziente  
con Alzheimer da lieve a moderatamente grave**

Presiede: Patrizia Mecocci (Perugia)

**Risvolti farmacologici nella pratica clinica**

Stefano De Carolis (Rimini)

**Superiore efficacia degli alti dosaggi nella gestione**

**degli aspetti funzionali nei pazienti con Alzheimer moderatamente grave**

Enrico Mossello (Firenze)

**SALA PARALLELA**

11.00-12.00 **SIMPOSIO**

**Musica e funzioni cognitive**

Presiedono: Marcello Imbriani (Pavia), Daniela Leotta (Torino)

Paolo F. Putzu (Cagliari), Alfredo Raglio (Cremona), Silvia Ragni (Roma)

12.00-13.00 **LETTURA**

**Global Burden of Diseases: ricerca e clinica delle malattie  
neurodegenerative in un mondo che cambia**

Giancarlo Logroscino (Bari)

Presiede: Patrizia Mecocci (Perugia)

**AREA ESPOSITIVA**

13.00-14.00 **BUFFET LUNCH**



Venerdì 11 aprile 2014

## AREA POSTER

### 13.00-14.00 **SESSIONE POSTER**

Presiedono: Claudio Bellamoli (Verona), Stefano Boffelli (Brescia),  
Diego Ghianda (Brescia), Alessandro Morandi (Cremona)

## SALA PLENARIA

ECM

### 14.00-15.00 **TAVOLA ROTONDA**

#### **Documento AIP - SINDem sulla diagnosi precoce di demenza**

Presiedono: Alessandro Padovani (Brescia), Marco Trabucchi (Brescia)

Angelo Bianchetti (Brescia), Massimo Musicco (Roma),  
Giovanni Battista Frisoni (Ginevra)

## SALA PARALLELA

### 14.00-15.00 **SIMPOSIO**

#### **I Caffè Alzheimer: per una sussidiarietà frugale**

Presiede: Luisa Bartorelli (Roma)

Giuseppe Ambrosio (Milano), Antonio Cardaci (Palermo), Caterina Musella (Napoli)

### 15.00-15.30 **LETTURA**

#### **Il ruolo del rame non ceruloplasminico nella patogenesi dell'Alzheimer: a proposito di un nuovo metodo per il dosaggio diretto**

Rosanna Squitti (Roma)

Presiede: Stefano Boffelli (Brescia)



Venerdì 11 aprile 2014

**SALA PLENARIA**

**ECM**

15.00-16.00 **TAVOLA ROTONDA**

**Gruppo Italiano di Ortogeriatria (SIGG-AIP) - Problematiche cliniche in ortogeriatria**

Presiedono: Giuseppe Bellelli (Monza), Paolo Falaschi (Roma)

Giulio Pioli (Reggio Emilia), Mariangela Rondanelli (Pavia), Andrea Ungar (Firenze)

**SALA PARALLELA**

15.30-17.00 **SIMPOSIO**

**La rete dei servizi per le demenze: luci ed ombre**

Presiedono: Ciro Mundi (Foggia), Nicola Renato Pizio (Lavagna)

Amalia C. Bruni (Lamezia Terme), Carlo A. Biagini (Pistoia), Giuseppe Gambina (Verona)

**SALA PLENARIA**

**ECM**

16.00-16.30 **LETTURA**

**Choosing Wisely, ovvero come praticare una medicina adatta all'oggi**

Renzo Rozzini (Brescia)

Presiede: Carlo Serrati (Genova)

16.30-18.00 **SIMPOSIO**

**La farmaconutrizione: un approccio possibile alla cura delle demenze**

Presiede: Francesco Landi (Roma)

Carlo Serrati (Genova) discute con Alessandro Padovani (Brescia)

Conclusioni: Angelo Bianchetti (Brescia)



Venerdì 11 aprile 2014

**SALA PARALLELA**

17.00-17.30 **LETTURA**

**I Centri Diurni Alzheimer:  
un servizio ad alto valore aggiunto**

Marcello Giordano (Palermo)

Presiede: Fabio Di Stefano (Omegna)

**SALA PLENARIA**

**ECM**

18.00-18.30 **LETTURA**

**Diabete e demenze**

Davide Lauro (Roma)

Presiede: Giuseppe Paolisso (Napoli)

**SALA PARALLELA**

17.30-18.30 **Riunione del Gruppo Italiano di Oncogeriatría**

Coordina: Patrizio Odetti (Genova)

**SALA PLENARIA**

**ECM**

18.30-19.00 **LETTURA**

**La gestione delle emergenze in psicogeriatría.  
Le calamità naturali**

Andrea Fabbo (Modena)

Presiede: Luc De Vreese (Modena)

**SALA PARALLELA**

18.30-19.00 **Riunione del Gruppo Giovani**

Coordinano: Alessandro Morandi (Cremona), Luca Serchisu (Cagliari)

**SALA PLENARIA**

**ECM**

19.00

**ASSEMBLEA DEI SOCI AIP**



Sabato 12 aprile 2014

**SALA PLENARIA**

**ECM**

8.00-8.30

**LETTURA**

**Tumori e Alzheimer**

Massimo Musicco (Roma)

Presiede: Luigi Pernigotti (Torino)

8.30-9.00

**LETTURA**

**Uno, cento, mille Alzheimer: paradigmi a confronto**

Matteo Borri (Ginevra)

Presiede: Alessandro Pagnini (Firenze)

9.00-9.30

**LETTURA**

**Meccanismi della depressione associata  
a processi di neuroinfiammazione**

Salvatore Cuzzocrea (Messina)

Presiede: Gianfranco Nuvoli (Genova)

9.30-10.00

**LETTURA**

**Gli antipsicotici nel paziente anziano: problemi aperti**

Liliana Dell'Osso (Pisa)

Presiede: Angelo Bianchetti (Brescia)

Sabato 12 aprile 2014

**SALA PARALLELA**

8.00-13.30

**Corso del Gruppo di Studio Delirium AIP**

**DELIRIUM: DALLA DIAGNOSI AL TRATTAMENTO**

**PRIMA SESSIONE**

Presiedono: Antonella Mandas (Cagliari), Giovanni Zuliani (Ferrara)

**Epidemiologia e nosografia del delirium**

Antonio Cherubini (Ancona)

**Clinica del delirium**

Giuseppe Bellelli (Monza)

**Percorsi diagnostici**

Alessandro Morandi (Cremona)

Commento di Gabriele Tripi (Trapani)

**SECONDA SESSIONE**

Presiedono: Antonella Mandas (Cagliari), Giovanni Zuliani (Ferrara)

**Modelli di prevenzione**

Giorgio Annoni (Monza)

**Terapia farmacologica**

Angelo Bianchetti (Brescia)

**Le prospettive della ricerca**

Stefano Govoni (Pavia)

Commento di Maria Lia Lunardelli (Bologna)



Sabato 12 aprile 2014

**SALA PLENARIA**

**ECM**

10.00-11.00 **SIMPOSIO**

**Simposio Univa**

Presiedono: Carlo A. Biagini (Pistoia), Enrico Brizioli (Porto Potenza Picena)

Amalia C. Bruni (Lamezia Terme), Vincenzo Canonico (Napoli),  
Antonino Cotroneo (Torino), Enrico Mossello (Firenze)

11.00- 11.30 **LETTURA**

**Legàmi. Il trucco dello sciamano**

Fabrizio Asiola (Reggio Emilia)

Presiede: Osvaldo Scarpino (Ancona)

11.30-12.30 **SIMPOSIO**

**I grandi vecchi: biologia, clinica, stili di vita**

Presiede: Amalia C. Bruni (Lamezia Terme)

Leo Nahon (Milano), Chiara Mussi (Modena)

12.30-13.00 **LETTURA**

**La cura dei luoghi e delle equipe curanti**

Antonio Guaita (Milano)

Presiede: Luisa Bartorelli (Roma)

Sabato 12 aprile 2014

**SALA PLENARIA**

**ECM**

13.00-13.30 **LETTURA**  
**Tecnologie per l'autonomia**  
Stefano Federici (Perugia)  
Presiede: Umberto Senin (Perugia)

**AREA ESPOSITIVA**

13.30-14.00 **BUFFET LUNCH**

**SALA PARALLELA**

14.00-14.30 **LETTURA**  
**Il ruolo del rame non ceruloplasminico  
nella Malattia di Alzheimer: aspetti clinici**  
Paolo Maria Rossini (Roma)  
Presiede: Angelo Bianchetti (Brescia)

**SALA PLENARIA**

**ECM**

14.00-14.30 **LETTURA**  
**Il sonno e la demenza**  
Sandro Sorbi (Firenze)  
Presiede: Amalia C. Bruni (Lamezia Terme)

14.30-15.00 **LETTURA**  
**La persona affetta da demenza in Pronto Soccorso**  
Antonino Cotroneo (Torino)  
Presiede: Erminio Costanzo (Catania)



Sabato 12 aprile 2014

**SALA PLENARIA**

**ECM**

15.00-16.30 **SIMPOSIO**

**La personalizzazione delle cure dell'anziano**

Presiedono: Luigi Ferrannini (Genova), Orazio Zanetti (Brescia)

Bruno Bernardini (Milano), Massimo Calabrò (Treviso), Giovannina Conchiglia (Napoli),  
Ermellina Zanetti (Brescia)

16.30-17.00 **LETTURA CONCLUSIVA**

**La poesia interpreta la malattia di Alzheimer**

Franca Grisoni (Sirmione)

Presiedono: Luigi Ferrannini (Genova), Marco Trabucchi (Brescia)

**Conclusioni e test di valutazione ECM**

# 14° Congresso Nazionale

ASSOCIAZIONE ITALIANA DI PSICOGERIATRIA

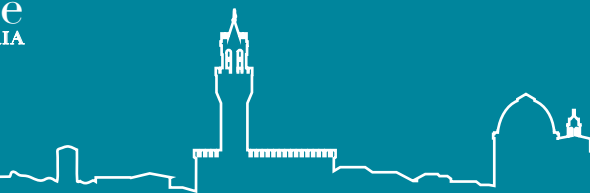

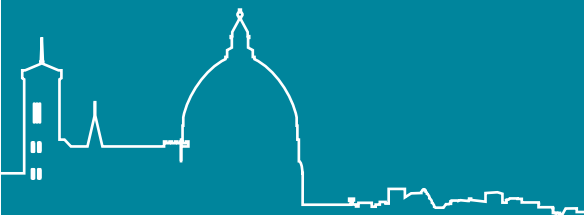

ASSOCIAZIONE  
ITALIANA  
PSICOGERIATRIA

Poster

14° Congresso Nazionale  
ASSOCIAZIONE ITALIANA DI PSICOGERIATRIA



## POSTER

### TOPIC

#### LA PERSONALIZZAZIONE DELL'ASSISTENZA COME OBIETTIVO DELL'INTEGRAZIONE PROFESSIONALE

- A1** **IMPATTO DEL POSIZIONAMENTO DI MIDLINE NEL PAZIENTE CON DETERIORAMENTO COGNITIVO**  
*Ariotti Marco, D'Agostino Sabrina, Moiso Elena, Busti Vittoria, Ronco Norberto, Vittorino Franco, Parodi Angela, Linares Janeth, D'Agostino Elena, Caputo Miriam, Gatti Antonia, Fracassi Luigi, Contuzzi Enza, Obialero Rossella, Castronuovo Giuseppe, Marzolla Giacomo, Ajmo Anna Maria, Simoncini Mara*
- A2** **INTERVENTI PSICOSOCIALI RIVOLTI A PAZIENTI CON DEMENZA A DOMICILIO**  
*Boiardi Roberta, Gesmundo Laura, Aleotti Federica, Jacopetti Francesca, Curini Marzia, Simonelli Mariagrazia, Zini Argo, Muzzini Maria Luisa, Cecchella Sergio, Riccò Daniela*
- A3** **ASPETTI TECNICI E RILEVANZA ETICA DELLA CONSULENZA PSICHIATRICA IN RSA**  
*Bonadiman Fabio, Bonadiman Ilaria*
- A4** **SOSTEGNO PSICOLOGICO DI GRUPPO AI CAREGIVER DI PAZIENTI CON MALATTIA DI PARKINSON, UN'ESPERIENZA TRIENNALE**  
*Rizzetti Maria Cristina, Cavaletti Bruna, Milanese Paola*
- A5** **SCelta E ANALISI CRITICA DEI TEST**  
*Conchiglia Giovanna*
- A6** **IDENTIFICAZIONE E VALUTAZIONE DI OUTCOME CLINICAMENTE SIGNIFICATIVI DEL TRATTAMENTO CON ACHE-I NELLA MALATTIA DI ALZHEIMER TRAMITE GOAL ATTAINMENT SCALING - DATI CONCLUSIVI DELLO STUDIO "GAS"**  
*Di Santo Simona Gabriella, Musicco Massimo, Pettenati Carla, Caffarra Paolo, Mossello Enrico, Giubilei Franco, Marra Camillo, Tognoni Gloria, Cravello Luca, Adorni Fulvio, Prinelli Federica, Martini Eleonora, Perotta Daniele, Ferrari Pellegrini Francesca, Baroncini Caterina, Bianchi Valentina, Sassanelli Sara, Vanelli Federica*
- A7** **SERVONO LE STIMOLAZIONI MULTISENSORIALI NEI PAZIENTI RICOVERATI NEI NUCLEI SVP-SMC E NEI NAC? PROPOSTA DI UN PROTOCOLLO DI VALUTAZIONE E TRATTAMENTO**  
*Gabutti Elena, Gagliardi Matteo, Falciola Fausta, Pereno Matteo, Nasuelli Nicola, Cantello Roberto, Villani Angelo*
- A8** **UTILITÀ DELLA VALUTAZIONE NEUROPSICOLOGICA NELLA PRESA IN CARICO NEGLI ANZIANI RICOVERATI IN UN CENTRO RIABILITATIVO**  
*Gabutti Elena*
- A9** **LA CONTINUITÀ ASSISTENZIALE TRA LA RETE OSPEDALIERA E LA RETE TERRITORIALE: RUOLO DELLE RESIDENZE SANITARIE ASSISTENZIALI APERTE**  
*Manfredini Sonia, Bondi Valentina, Carabellese Corrado, Trabucchi Marco*
- A10** **CHI CONOSCE IL MINI MENTAL?**  
*Mirabelli Maria, Laganà Valentina, Dijk Babette, Curcio Sabrina, Torchia Giusy, Smirne Nicoletta, Serrati Carlo, Odetti Patrizio, Bruni Amalia*
- A11** **ARTEMUSICAFFÈ NEL MODELLO AIMA... AMIAMOCI**  
*Musella Caterina*



## POSTER

**A12** **IMPLEMENTAZIONE DI UNA CARTELLA CLINICA INTEGRATA INFORMATIZZATA IN GERIATRIA**  
*Pilotto Alberto, Seresin Chiara, Santi Cinzia, Cestonaro Fausta, Frison Tiziana, Salvan Leonarda, Spanò Antonella*

### TOPIC

**PROGETTARE E SPENDERE PER L'ANZIANO:  
UNA PROSPETTIVA NEL TEMPO DELLA "CARESTIA"**

**C13** **ANALISI DEI FATTORI CORRELATI ALLA MORTALITÀ INTRA ED EXTRAOSPEDALIERA DI PAZIENTI ANZIANI RICOVERATI IN UNA GERIATRIA PER ACUTI**

*Baffa Bellucci Francesco, Tironi Sara, Falanga Lina, Spazzini Elena, Rozzini Renzo, Trabucchi Marco*

**C14** **SPERIMENTAZIONE DI UN PORTALE WEB A SUPPORTO DI UN MODELLO ASSISTENZIALE INTEGRATO PER LE DEMENZE IN CALABRIA**

*Bruni Amalia Cecilia, Simonetti Marco, Colao Rosanna, Puccio Gianfranco, Rocca Maurizio, Gareri Pietro, Giarelli Guido, Filastro Franco, Di Lorenzo Raffaele*

### TOPIC

**LA DIAGNOSI PRECOCE DI DEMENZA**

**D15** **LA VALUTAZIONE NEUROPSICOLOGICA IN UN CASO DI ICTUS CEREBRALE SENZA DEFICIT MOTORI**

*Bagoj Eriola, Ciampanelli Domenico, Mundi Ciro*

**D16** **PRECOCE COMPARSA DI DISTURBI COGNITIVI IN SOGGETTO CON MALATTIA DI PARKINSON**

*Cammisuli Davide Maria, Timpano Sportiello Marco, Baroncini Matteo, Gnoffo Michele, Castro Emanuela*

**D17** **PRE-STROKE AND FOLLOW UP NEUROPSYCHIATRIC PROFILE IN PATIENT AFFECTED BY POST-STROKE DEMENTIA**

*Caratozzolo Salvatore, Riva Maddalena, Mombelli Giulia, Zanetti Marina, Gottardi Federica, Padovani Alessandro, Rozzini Luca*

**D18** **NEW ONSET OF DEMENTIA OR PREVIOUS COGNITIVE IMPAIRMENT: A 3-MONTH AFTER STROKE OVERVIEW**

*Caratozzolo Salvatore, Cocchi Simona, Riva Maddalena, Mombelli Giulia, Zanetti Marina, Gottardi Federica, Padovani Alessandro, Rozzini Luca*

**D19** **NEW ONSET OF DEMENTIA OR PREVIOUS COGNITIVE IMPAIRMENT: A 3 MONTH AND 1 YEAR AFTER STROKE OVERVIEW**

*Caratozzolo Salvatore, Cocchi Simona, Riva Maddalena, Mombelli Giulia, Zanetti Marina, Gottardi Federica, Padovani Alessandro, Rozzini Luca*

**D20** **MCI A VEROSIMILE FEONOTIPO FTD: UN CASO CLINICO AD ESORDIO TARDIVO**

*Damanti Sarah, Romano Federica Ylenia, Schinco Giuseppina Luisa, Abbate Carlo, Rossi Paolo Dionigi, Porta Alessandra, Mari Daniela*

**D21** **CORTICAL ALTERATION IN DEMENTIA WITH LEWY BODIES PATIENTS WITH VISUAL HALLUCINATIONS**

*Delli Pizzi Stefano, Franciotti Raffaella, Tartaro Armando, Caulo Massimo, Thomas Astrid, Onofrij Marco, Bonanni Laura*



## POSTER

- D22** **RELEVANCE OF THALAMUS TO VISUAL SYMPTOMS IN DEMENTIA WITH LEWY BODIES**  
*Delli Pizzi Stefano, Maruotti Valerio, Taylor John-Paul, Franciotti Raffaella, Mancino Elisa, Navarra Riccardo, Caulo Massimo, Tartaro Armando, Thomas Astrid, Onofrij Marco, Bonanni Laura*
- D23** **THALAMIC ALTERATIONS RELATED TO FLUCTUATING COGNITION IN DEMENTIA WITH LEWY BODIES**  
*Delli Pizzi Stefano, Franciotti Raffaella, Thomas Astrid, Tartaro Armando, Onofrij Marco, Bonanni Laura*
- D24** **DISSOCIAZIONE NOMI VERBI NELLE AFASIE PROGRESSIVE PRIMARIE**  
*Fabi Katia, Luzzi Simona, Provinciali Leandro, Pelliccioni Giuseppe*
- D25** **MALATTIA DI CREUTZFELDT JAKOB ESORDITA CON SEGNO DELL'ARTO ALIENO**  
*Fabi Katia, Sabbatini Deborah, Gobbi Beatrice, Bollettini Francesco, Rossi Tommaso, Paciaroni Lucia, Paolini Susy, Pelliccioni Giuseppe*
- D26** **LA RIGIDITÀ ARTERIOSA MISURATA CON IL CARDIO-ANKLE VASCULAR INDEX NEI PAZIENTI ANZIANI CON DETERIORAMENTO COGNITIVO**  
*Luppi Chiara, Morano Arianna, Spertino Elena, Santagata Francesca, Sapone Pasqualina, Piano Simonetta, Porrino Paola, Massaia Massimiliano*
- D27** **USO CLINICO DEL MONTREAL COGNITIVE ASSESSMENT (MOCA) IN UN SETTING DIAGNOSTICO PER ADULTI NON DEMENTI: VANTAGGI, CRITICITÀ E CONFRONTO CON IL MINI MENTAL STATE EXAMINATION (MMSE)**  
*Muratore Stefano, Prestianni Giuseppina, Bonforte Cinzia, Musso Sabrina, Tasca Domenica, Catania Valentina, Ruggeri Federica, Ferri Raffaele, Panerai Simonetta*
- D28** **IL DISTURBO MNESICO DELL'ANZIANO ANALIZZATO CON IL FREE AND CUED SELECTIVE REMINDING TEST**  
*Paolini Susy, Paciaroni Lucia, Fabi Katia, Pelliccioni Giuseppe*
- D29** **STUDIO DI FOLLOW-UP IN PAZIENTI AFFETTI DA MILD COGNITIVE IMPAIRMENT NELLA POPOLAZIONE AFFERENTE PRESSO L'AMBULATORIO "DEMEZSE" DELL'ALTO VICENTINO**  
*Pistacchi Michele, Zambito Marsala Sandro, Contin Franco, Lunardelli Viviana, Maccarone Barbara, Sanson Flavio*
- D30** **DISTURBI COMPORTAMENTALI IN PAZIENTI AFFETTI DA M.C.I. ED EVOLUTI IN DECADIMENTO COGNITIVO NELLA POPOLAZIONE AFFERENTE PRESSO L'AMBULATORIO "DEMEZSE" DELL'ALTO VICENTINO**  
*Pistacchi Michele, Zambito Marsala Sandro, Contin Franco, Lunardelli Viviana, Maccarone Barbara, Sanson Flavio*
- D31** **L'INFLUENZA DELLE FACILITAZIONI DURANTE LA SOMMINISTRAZIONE DEL MMSE: STUDIO DI VIDEOREGISTRAZIONI ESEGUITE DA OPERATORI DELLE UVA**  
*Raccichini Alessandra, Civerchia Patrizia, Castellani Simona, Pelliccioni Giuseppe, Del Pesce Maria, Flemma Giovanni, Ciappelloni Mario, Minzioni Francesca, Tomassini Pia Francesca, Signorino Mario, Angeloni Rossano, Cionfrini Lorena, Ciccola Alessia, Ragno Michele, Paci Cristina, Moretti Barbara, Guidi Marco, Belardinelli Natascia, Onorato Erika, Urbinati Deborah, Lamanna Pierpaolo, Scarpino Osvaldo*
- D32** **VALUTAZIONE MULTIDIMENSIONALE DELLA FRAGILITÀ NEL PAZIENTE GERIATRICO ATTRAVERSO LA SCALA DI FRAGILITÀ DI EDMONTON. ASSOCIAZIONE CON LO STATO COGNITIVO, FUNZIONALE E NUTRIZIONALE**  
*Rondanelli Mariangela, Perna Simone, Peroni Gabriella, Maddalena Danilo, Cuzzoni Giovanni, Faliva Milena, Guerriero Fabio, Sgarlata Carmelo, Rollone Marco*



## POSTER

- D33** **TRATTAMENTO CHIRURGICO SÌ O NO? APPROCCIO DIAGNOSTICO AVANZATO IN DUE CASI SOSPETTI DI IDROCEFALO NORMOTESO NELL'ANZIANO**  
*Rubbieri Gaia, Mossello Enrico, Simoni David, Baroncini Caterina, De Cristoforo Maria Teresa, Sorbi Sandro, Marchionni Niccolò*
- D34** **DIAGNOSI PRECOCE DI DEMENZA**  
*Scala Giovanni, Magro Valerio Massimo*
- D35** **ACALCULIA PROGRESSIVA COME SINTOMO D'ESORDIO DI MALATTIA DI ALZHEIMER**  
*Terazzi Emanuela, Sacchetti Marta, Sacchetti Gian Mauro, Cantello Roberto*
- D36** **LE INFEZIONI DA HERPES VIRUS E IL DEFICIT COGNITIVO: UN NUOVO MODELLO DI DANNO FISIOPATOLOGICO?**  
*Cerra Elisabetta, Vulcano Achiropita, Pontecorvo Maria Luisa, Camellini Cinzia, Colella Fabiola, Servello Adriana, Ettore Evaristo*
- D37** **TARATURA ITALIANA DEL MONTREAL COGNITIVE ASSESSMENT (MOCA)**  
*Zangrossi Andrea, Arcara Giorgio, Tomasi Claudia, Villani Daniele, Raimondi Clara, Mazzoldi Mariantonietta, Bergamaschi Susanna, Mapelli Daniela, Mondini Sara*
- D38** **IL RUOLO DELLA RISERVA COGNITIVA NELLA DEMENZA: IMPLICAZIONI E RILEVANZA SULL'ETÀ D'ESORDIO**  
*Zangrossi Andrea, Margherini Sonia, Raimondi Clara, Villani Daniele, Mondini Sara*

## TOPIC

### I PROGRESSI NELLA TERAPIA DELLA MALATTIA DI ALZHEIMER

- F39** **STIMOLAZIONE TRANSCRANICA A CORRENTE CONTINUA E MALATTIA DI ALZHEIMER: STUDIO DI UN CASO SINGOLO**  
*Bergamaschi Susanna, Penolazzi Barbara, Bruno Valentina, Micciulla Roberto, Pastore Massimiliano, Villani Daniele, Raimondi Clara, Mondini Sara*
- F40** **IPOVITAMINOSI D E DECLINO COGNITIVO NELLA MALATTIA DI ALZHEIMER**  
*Castagna Alberto, Lacava Roberto, Cotroneo Antonino Maria, Ruberto Carmen, Russo Paola, Fabbo Andrea, Gareri Pietro*
- F41** **EFFETTI DELLA TERAPIA COMBINATA TRA MEMANTINA ED INIBITORI DELLE COLINESTERASI IN PAZIENTI ANZIANI CON MALATTIA DI ALZHEIMER: LO STUDIO MEMAGE**  
*Gareri Pietro, Putignano Daria, Castagna Alberto, Cotroneo Antonino Maria, De Palo Grazia, Fabbo Andrea, Forgiome Luigi, Giacummo Attilio, Lacava Roberto, Marino Saverio, Simone Maurizio, Zurlo Amedeo, Salvatore Putignano*
- F42** **IL PLASMA MARINO COME REGOLATORE OMEOSTATICO NELLA DEMENZA DI ALZHEIMER**  
*Lacava Roberto, Gareri Pietro, Castagna Alberto, Costantino Domenico Simone, Mazzei Francesca, Cotroneo Antonino Maria, Aversa Antonio*
- F43** **L'AROMATERAPIA CON MASSAGGIO REFLESSOLOGICO DELLE MANI RIDUCE I DISTURBI DEL COMPORTAMENTO (BPSD) IN OSPITI CON DETERIORAMENTO COGNITIVO MODERATO-SEVERO ISTITUZIONALIZZATI**  
*Lanzani Chiara, Maltempo Francesca, Chiarello Antonino*



## POSTER

- F44** **RUOLO DEI NUTRACEUTICI (SOUVENOID) NEL CONTROLLO DEI DISTURBI COGNITIVI E COMPORTAMENTALI IN UN GRUPPO DI PAZIENTI CON AD LIEVE E MODERATO**  
*Liberatore Ester, Guadagnoli Nunzia, Dell'Eice Nicoletta, Lechiara Maria Carmela, Desideri Giovambattista*
- F46** **STUDIO PROSPETTICO IN PAZIENTI TRATTATI CON MEMANTINA E CON ASSOCIAZIONE MEMANTINA-ANTICOLINESTERASICI IN PAZIENTI AFFETTI DA MALATTIA DI ALZHEIMER AFFERENTI PRESSO L'AMBULATORIO "DEMENZE" DELL'ALTO VICENTINO**  
*Pistacchi Michele, Zambito Marsala Sandro, Contin Franco, Lunardelli Viviana, Maccarone Barbara, Sanson Flavio*

## TOPIC

### BPSD E GLI ANTIPISICOTICI: TRA EBM E QUALITÀ DELLA VITA

- G47** **PROPOSTA DI UN PDTA PER IL PAZIENTE CON BPSD E/O DELIRIUM RICOVERATO IN UN REPARTO DI GERIATRIA**  
*Abbaldo Anna, Carlucci Rosaria, Scolari Loredana*
- G48** **PATTERN DI PRESCRIZIONE DI ANTIPISICOTICI NELLE RSA DELLA PROVINCIA AUTONOMA DI TRENTO**  
*Bianchetti Angelo, Ghianda Diego, Negri Eleonora, Zani Michele, Zanetti Ermellina, Trabucchi Marco*
- G49** **FARMACI ANTIPISICOTICI, MEZZI DI CONTENZIONE FISICA E MORTALITÀ IN ANZIANI RESIDENTI IN NURSING HOME CON DETERIORAMENTO COGNITIVO: I RISULTATI DELLO STUDIO SHELTER**  
*Carfi Angelo, Liborio Vetrano Davide, Liperoti Rosa, Foebel Andrea, Brandi Vincenzo, Landi Francesco, Onder Graziano*
- G50** **ANALISI DELLA DISTRIBUZIONE DIRETTA DEI NEUROLETICI NEI CASI DI PAZIENTI AFFETTI DA DEMENZA CON TURBE DEL COMPORTAMENTO**  
*Finotti Luciano, Paganin Paola, Gianella Barbara, Franzoso Giampaolo*
- G51** **SINDROME MALIGNA DA NEUROLETICI MASCHERATA DA SCOMPENSO CARDIACO**  
*Toschi Andrea, Fontana Cristina, Baldini Tommaso, Carrieri Giovanni, Cioni Giorgio*

## TOPIC

### LE MALATTIE SOMATICHE E PSICHICHE NELL'ANZIANO

- H52** **PREDITTORI E PESO PROGNOSTICO INDIPENDENTE DEL DELIRIUM IN ANZIANI RICOVERATI IN TERAPIA INTENSIVA CARDIOLOGICA**  
*Baroncini Caterina, Pecorella Laura, Giulietti Chiara, Cavallini Maria Chiara, Mello Anna Maria, Fumagalli Stefano, Valoti Paolo, Chiti Maurizio, Benvenuti Manuela, Caldi Francesca, Zaffarana Nicoletta, Rubbieri Gaia, Nesti Nicola, Marchionni Niccolò, Di Bari Mauro, Mossello Enrico*
- H53** **COMORBIDITÀ E MULTIMORBIDITÀ NELLA GESTIONE DEL PAZIENTE PSICOGERIATRICO. UN CASO PARADIGMATICO**  
*Bolpagni Claudia, Badini Ilaria, Cornali Cristina, Cossu Beatrice, Ranieri Piera, Bianchetti Angelo*
- H54** **ATTIVAZIONE CORTICALE M1 DURANTE MOVIMENTI DELLA MANO ALIENA NELLA SINDROME CORTICO GANGLIONARE BASALE**  
*Bonanni Laura, Franciotti Raffaella, Di Giacomo Roberta, Caulo Massimo, Tartaro Armando, Astrid Thomas, Onofri Marco*



## POSTER

- H55** **I DISTURBI SOMATOFORMI NELLA MALATTIA DI PARKINSON E NELLA DEMENZA A CORPI DI LEWY EVIDENZIANO UN SOTTOSTANTE TRATTO PSICOTICO**  
*Bonanni Laura, Onofri Marco, Astrid Thomas, Di Giacomo Roberta, Franciotti Raffaella, Delli Pizzi Stefano, Di Giannantonio Massimo, Gambi Francesco, Sepede Gianna*
- H57** **OVERLAPPING TRA DIAGNOSI DI SINCOPE E DISTURBO DA CONVERSIONE**  
*Chisciotti Valentina Maddalena, Tesi Francesca, Ceccofiglio Alice, Cavallini Maria Chiara, Ungar Andrea, Mossello Enrico*
- H58** **DELIRIUM IPOCINETICO E MALATTIA DI ALZHEIMER: DESCRIZIONE DI UN CASO CLINICO**  
*Cravello Luca, Di Iulio Fulvia, Shofany Jacob, Mazzù Ilenia, Benincasa Dario, Caltagirone Carlo*
- H59** **ANGIOPATIA AMILOIDE CORRELATA ALL'INFIAMMAZIONE. A CASE REPORT**  
*Crosta Francesca, Orlandi Berardino, De Santis Federica, Marini Carmine, Desideri Giovambattista*
- H60** **LA QUALITÀ DEL SONNO E QDV NELL'ANZIANO**  
*Foti Domenico, Marech Lucrezia, Malimpensa Fabio Luca, Gareri Pietro, Lacava Roberto, Castagna Alberto, Maina Ettore, Trinca Francesca, Cotroneo Antonino Maria*
- H61** **IL DETERIORAMENTO COGNITIVO NELL'AMBULATORIO GERIATRICO**  
*Ivaldi Claudio, Bennati Ettore, Calzato Daniela, Sampietro Lorenzo*
- H62** **TINER (TRATTAMENTO INTEGRATO NEUROMUSCOLARE EMOZIONALE RILASSANTE) NELL'ANZIANO CON CEFALEA ASSOCIATA A DISTURBO DELL'UMORE DI TIPO DEPRESSIVO**  
*Lera Antonio*
- H63** **SINDROME CORTICO-BASALE IN CORSO DI MALATTIA DI ALZHEIMER O DEGENERAZIONE CORTICO-BASALE? CONSIDERAZIONI SU DI UN CASO CLINICO**  
*Manzo Ciro, Alfieri Pasquale*
- H64** **PRESENZA DI DEFICIT SENSORIALI E FATTORI AD ESSI CORRELATI IN ANZIANI RESIDENTI IN RSA: RISULTATI DELLO STUDIO SHELTER**  
*Mascia Donatella, Vetrano Davide Liborio, Fiore Francesca, Bernabei Roberto, Landi Francesco, Onder Graziano*
- H65** **DELIRIUM NELLE INFEZIONI DELLE VIE URINARIE ASSOCIATE E NON ASSOCIATE ALL'USO DEL CATETERE**  
*Mazzone Andrea, Perego Sabrina, Bellelli Giuseppe, Annoni Giorgio*
- H66** **VAUTAZIONE QUALITATIVA DELL'ESPERIENZA DEL DELIRIUM NEI PAZIENTI E NEI CAREGIVER IN UN SETTING RIABILITATIVO**  
*Morandi Alessandro, Lucchi Elena, Turco Renato, Morghen Sara, Guerini Fabio, Santi Rossana, Gentile Simona, Bellelli Giuseppe, Trabucchi Marco*
- H67** **DELIRIUM E DISTURBO NEUROCOGNITIVO MAGGIORE A RAPIDA PROGRESSIONE IN UN PAZIENTE PORTATORE DI MUTAZIONE H63D-HFE PER EMOCROMATOSI: RIFLESSIONI SU UN CASO CLINICO**  
*Perego Germana, Dijk Babette, Pizio Nicola Renato, Lucarini Simonetta*
- H68** **LUDOPATIA E ANZIANI**  
*Servetto Giuseppe*



## POSTER

- H69** I DISTURBI DEL COMPORTAMENTO NELL'ANZIANO COME ESPRESSIONE DEL DOLORE FISICO E PSICHICO  
*Servetto Giuseppe*
- H70** ISTITUZIONE DI UN PROTOCOLLO OSPEDALIERO INTERDIPARTIMENTALE PER LA DIAGNOSI E LA GESTIONE DEL PAZIENTE AFFETTO DA DELIRIUM  
*Spazzini Elena, Boffelli Stefano, Falanga Lina, Piovani Laura, Tironi Sara, Rozzini Renzo, Trabucchi Marco*
- H71** DELIRIUM E DIAGNOSI DIFFERENZIALE  
*Tironi Sara, Boffelli Stefano, Rozzini Renzo, Trabucchi Marco*
- H72** FATTORI DI RISCHIO DI ISTITUZIONALIZZAZIONE IN PAZIENTI ANZIANI RICOVERATI CON DELIRIUM PREVALENTE IN RIABILITAZIONE  
*Turco Renato, Morandi Alessandro, Del Santo Francesco, Guerini Fabio, Lucchi Elena, Morghen Sara, Quattrocchi Daniela, Torpilliesi Tiziana, Gentile Simona, Bellelli Giuseppe, Trabucchi Marco*

## TOPIC

### DIABETE, INVECCHIAMENTO CEREBRALE, DEMENZA

- I73** LESIONI SIMMETRICHE DEI PEDUNCOLI CEREBELLARI MEDI E DELLA REGIONE ANTERIORE DEL BULBO DOPO UN ICTUS PARAMEDIANO PONTINO: DESCRIZIONE DI UN CASO CLINICO  
*Santangelo Roberto, Coppi Elisabetta, Ferrari Laura, Spinelli Edoardo Gioele, Politi Saverio Letterio, Comi Giancarlo, Magnani Giuseppe*

## TOPIC

### NUOVI ANTICOAGULANTI E PROTEZIONE DELL'ENCEFALO

- J74** USO DEL DABIGATRAN NELL'ANZIANO DEMENTE: UNA ESPERIENZA  
*Scala Giovanni, Magro Valerio Massimo*

## TOPIC

### LA DEPRESSIONE DELL'ANZIANO E I FARMACI

- K75** CONCORDANZA DI GIUDIZIO TRA PAZIENTE E CAREGIVER SULLA QUALITÀ DELLA VITA NELLA PERSONA AFFETTA DA DEMENZA DI ALZHEIMER DI GRADO LIEVE-MODERATO  
*Cornali Cristina, Bianchetti Angelo, Ranieri Piera, Trabucchi Marco*
- K76** UTILITÀ DELL'AGOMELATINA NELL'ANZIANO CON DISTURBO DELL'UMORE DI TIPO DEPRESSIVO CON DISTURBO DELLA SFERA SONNO-VEGLIA  
*Lera Antonio, Di Nicola Domenico*
- K77** PATTERN DI UTILIZZO DI FARMACI ANTIDEPRESSIVI DURANTE IL RICOVERO IN UNA GERIATRIA PER ACUTI  
*Sassi Linda, Mazzone Andrea, Motta Susanna, Bellelli Giuseppe, Annoni Giorgio*



## POSTER

### **K78** POLIFARMACOTERAPIA E DEPRESSIONE

*Scala Giovanni, Magro Valerio Massimo*

### **K79** CORRELAZIONE TRA POLIFARMACOTERAPIA E SINTOMI DEPRESSIVI IN UNA COORTE DI ANZIANI RICOVERATI IN LONG-TERM-CARE (LTC)

*Sgrò Giovanni, Cianflone Debora, Malara Alba, Vilella Angela, Putrino Carla, De Sensi Giovanna, Mauro Maria, Spadea Fausto, Garo Michele*

## TOPIC

### CURA DELLA DEPRESSIONE E OUTCOME DELLE MALATTIE SOMATICHE

#### **L80** PROGETTO CARLA STUDIO MONOCENTRICO RANDOMIZZATO CONTROLLATO PER VERIFICARE L'EFFICACIA DELLA PET THERAPY (TAA) CON L'AUSILIO DEL CANE IN CONFRONTO AD UN GRUPPO DI CONTROLLO IN PAZIENTI ISTITUZIONALIZZATI PRESSO IL CENTRO ASSISTENZA SISTO ZERBATO DI TREGNAGO VERONA

*Bakri Joumana, Zanoni Margherita, Masin Chiara, Lerco Cesare, Dellantonio Alexa, Girelli Rocco, Peroni Maya, Vicenzoni Gaddo, Siliprandi Camilla, Toson Marica, Andrighetto Igino, Bonavina Maria Giuseppina*

#### **L81** DEPRESSIONE MAGGIORE GERIATRICA: ESERCIZIO FISICO, FUNZIONE RESPIRATORIA E CULTURA

*De Matteis Maddalena, Gagliardo Laura, Assirelli Barbara, Banci Umberto, Belvederi Murri Martino, Chattat Rabih, De Gregorio Maria Paola, Lelli Marilena, Neviani Francesca, Ricci Rita, Tola Giuliana, Toni Giulio, Tripi Ferdinando, Zanetidou Stamatula, Zannoli Romano, Zocchi Donato*

## TOPIC

### LA SCHIZOFRENIA IN ETÀ AVANZATA

#### **082** L'OLANZAPINA È PIÙ RAPIDA DELL'ALOPERIDOLO NELL'INDURRE SINDROME METABOLICA IN PAZIENTI SCHIZOFRENICI MA NON NEI BIPOLARI

*Prisco Vincenzo, Fuschillo Antonietta, Perris Francesco, Catapano Francesco, Fabrazzo Michele*

#### **083** CLOZAPINA E ALTRI ANTIPSICOTICI ATIPICI E TIPICI: INCIDENZA E DECORSO DELLE DISCRASIE EMATICHE DURANTE LE PRIME DICIOTTOSETTIMANE DI TRATTAMENTO

*Prisco Vincenzo, Contaldo Fabrizio, Perris Francesco, Catapano Francesco, Fabrazzo Michele*

#### **084** TRATTAMENTO CON ANTIPSICOTICI E COMPARSA DI SINDROME METABOLICA: UNO STUDIO RETROSPETTIVO IN PAZIENTI SCHIZOFRENICI E BIPOLARI

*Prisco Vincenzo, Fuschillo Antonietta, Perris Francesco, Catapano Francesco, Fabrazzo Michele*

## TOPIC

### PSICOGERIATRIA E ASPETTI MEDICO-LEGALI

#### **P85** SULL'ACCERTAMENTO DELL'IDONEITÀ ALLA GUIDA NEL SOGGETTO ANZIANO

*Finotti Luciano, Paganin Paola*



## POSTER

- P86** **LA VALUTAZIONE NEUROPSICOLOGICA DEL SOGGETTO ANZIANO AI FINI DELL'IDONEITÀ ALLA GUIDA. ESPERIENZA DI UN AMBULATORIO NEURO-GERIATRICO**  
*Grigolo Marta, Peli Matteo, Ranieri Piera, Bianchetti Angelo, Trabucchi Marco*
- P87** **IL RICONOSCIMENTO DELL'INDENNITÀ DI ACCOMPAGNAMENTO AL PAZIENTE ANZIANO AFFETTO DA DEMENZA: PROPOSTA OPERATIVA**  
*Manzo Ciro, Veneziano Giovanni, Canonico Vincenzo, Putignano Salvatore ed il Working Group AGE (Associazione Geriatri Extraospedalieri) sulla Invalidità Civile*
- P88** **IL PAZIENTE ANZIANO PSICOTICO E SOLO: PROBLEMATICHE CLINICHE ED ASSISTENZIALI**  
*Scapati Francesco, Boccadamo Annadella, Lippolis Orazio Antonio, Matacchieri Bruno, D'Adamo Arturo, Caldeo Giuseppina, Paradiso Anna Maria, Perrucci Filomena, Nacci Maria*
- P89** **PROPOSTA DI TEST DI SCREENING DEL RISCHIO DI GUIDA NEI PAZIENTI CON DEMENZA: STUDIO MULTICENTRICO**  
*Terazzi Emanuela, Sacchetti Marta, Cantello Roberto, Di Stefano Fabio, Gruppo D.R.I.V.E*

## TOPIC

### LA RIABILITAZIONE MOTORIA DEL PAZIENTE AFFETTO DA DEMENZA

- Q90** **MA DOV'È WALTER? ERA QUI...**  
*Bozzini Michela, Morandi Alessandro, Lucchi Elena, Pozzi Christian, Turco Renato, Bellelli Giuseppe, Gentile Simona, Trabucchi Marco*
- Q91** **TERAPIA OCCUPAZIONALE INTEGRATA CON ANIMAZIONE MOTORIA IN CENTRI DI ASSISTENZA SEMIRESIDENZIALE PER DEMENZA**  
*D'Amico Ferdinando, D'Agata Rosaria, Lo Balbo Claudia, Claudio Nicita Mauro*
- Q92** **LA RIABILITAZIONE NEL PAZIENTE CON DECADIMENTO COGNITIVO: CORRELAZIONE TRA CDR E BARTHEL IN DUE RSA**  
*Dijk Babette, Ivaldi Claudio, Lucarini Simonetta, Cappelletto Francesco, Dall'Acqua Francesca, Cavagnaro Paolo*
- Q93** **LA RICORRENZA DEL DELIRIUM: ESPERIENZA NEI REPARTI RIABILITATIVI DELL'ISTITUTO "CAMILLO GOLGI"**  
*Marelli Eleonora, Procino Giuseppe, Cottino Maria, Previderè Giorgio, Giorgi Silvio, Ferrari Danila, Dell'Acqua Davide, Bruno Santina, Guaita Antonio, Colombo Mauro*
- Q94** **ANALISI DELL'ESITO RIABILITATIVO DI PAZIENTI FRATTURATI CON DEMENZA RICOVERATI NEL NUCLEO ALZHEIMER I.D.R. DEL P.A.T.**  
*Pelucchi Loris, Engadli Ilaria, Farina Simona, Pozzi Veronica, Curzi Muriel, Cadeddu Gabriele, Clementi Susanna, Negri Chinaglia Cinzia*
- Q95** **WI FIT NELLA REABILITAZIONE DELLA M. DI PARKINSON**  
*Peppe Antonella, Chiavalon Caterina, Marchetti Fabio, Ranaldi Anna, Tramontano Marco, Caltagirone Carlo*
- Q96** **DEFICIT MOTORI E FUNZIONALI NELLA PERSONA CON DECADIMENTO COGNITIVO IN RIABILITAZIONE**  
*Sconfienza Paola*



## POSTER

- Q97** **CARATTERISTICHE CLINICHE DI UNA POPOLAZIONE DI ULTRANOVANTENNI RICOVERATA IN UN REPARTO DI RIABILITAZIONE DOPO UN EVENTO ACUTO CARDIO-RESPIRATORIO**  
*Torpilliesi Tiziana, Morghen Sara, Gentile Simona, Morandi Alessandro, Turco Renato, Guerini Fabio, Lucchi Elena, Bellelli, Giuseppe, Trabucchi Marco*
- Q98** **DEFICIT COGNITIVI E UTILIZZO DI UN DISPOSITIVO ROBOTICO PER L'ARTO SUPERIORE PARETICO**  
*Vallotti Barbara, Biondi Tullio, Tosti Valentina, Panunzi Costanza, Cellai Tommaso, Mayer Federico, Baroni Alberto*
- Q99** **LO STATO FUNZIONALE NELL'ANZIANO ISTITUZIONALIZZATO: RISULTATI DI UNA INDAGINE DI PREVALENZA IN TOSCANA**  
*Zaffarana Nicoletta, Cavallini Maria Chiara, Collini Francesca, Pepe Pasquale, Lucenteforte Ersilia, Lorini Chiara, Vannacci Alfredo, Mugelli Alessandro, Bonaccorsi Guglielmo, Vannucci Andrea, Marchionni Niccolò, Di Bari Mauro*

## TOPIC

### COME INSEGNARE LA CURA DEGLI ANZIANI AI MEDICI E AGLI OPERATORI SANITARI

- R100** **VALORE DIAGNOSTICO AGGIUNTO DEL LOOP RECORDER IMPIANTABILE IN PAZIENTI CON DIAGNOSI INIZIALE DI TRANSITORIA PERDITA DI COSCIENZA NON SINCOPALE**  
*Ceccofiglio Alice, Rafanelli Martina, Maggi Roberto, Solari Diana, Brignole Michele, Ungar Andrea*

## TOPIC

### ESERCIZIO FISICO E ATTIVITÀ MENTALE

- S101** **GERAGOGIA NEL PARCO**  
*Boiardi Roberta, Muzzini Maria Luisa, Cecchella Sergio, Riccò Daniela, Ruffini Paolo, Iotti Claudio, Prati Gianni, Sassi Matteo*
- S102** **INFLUENZA DELL'ATTIVITÀ MOTORIA DI GRUPPO ASSOCIATA A STIMOLAZIONE COGNITIVA NEL PAZIENTE AFFETTO DA MALATTIA DI ALZHEIMER**  
*Fonte Cristina, Varalta Valentina, Pelle Camilla, Gandolfi Marialuisa, Schena Federico, Venturelli Massimo, Rudi Dorian, Coratella Giuseppe, Smania Nicola*
- S103** **IL RUOLO DELLO SCREENING COGNITIVO ALL'INTERNO DI UN PROGETTO DI PREVENZIONE DELL'INVECCHIAMENTO MENTALE ("PROGETTO CONSERVAMENTE")**  
*Lucchi Elena, Gentile Simona, Grossi Eleonora, Bianchetti Angelo, Trabucchi Marco*
- S104** **VOCATIONAL THERAPY IN OCCUPATIONAL THERAPY: "MI DISPIACE MA PURTROPPO NON POSSO PIÙ DIPINGERE..."**  
*Pozzi Christian, Morandi Alessandro, Lucchi Elena, Turco Renato, Bozzini Michela, Bellelli Giuseppe, Gentile Simona, Trabucchi Marco*



## POSTER

### TOPIC

#### IL PAZIENTE AFFETTO DA DEMENZA E LE DECISIONI DI FINE VITA

**T105** LA NUTRIZIONE ENTERALE NELLE DEMENZE: INDAGINE CONOSCITIVA TRA INFERMIERI DI STRUTTURE OSPEDALIERE E RESIDENZIALI

*Marinelli Donatella, Fontanella Valeria, Spazzafumo Liana, Pelliccioni Giuseppe, Scarpino Osvaldo*

**T106** COME MUORE IL DEMENTE TERMINALE IN OSPEDALE

*Marinelli Donatella, Dilorenzo Luca, Spazzafumo Liana, Scarpino Osvaldo, Pelliccioni Giuseppe*

### TOPIC

#### BIG DATA: UN APPROCCIO RIVOLUZIONARIO ALLA CLINICA

**V107** LA CARTELLA CLINICA ELETTRONICA PER LE DEMENZE (CACEDEM)

*Gabelli Carlo, Costa Bruno in rappresentanza del Gruppo di Studio Interdisciplinare (GSI)*

### TOPIC

#### IL POLITRATTAMENTO FARMACOLOGICO E LA COMORBILITÀ

**W108** COME MISURARE L'AFFIDABILITÀ ASSISTENZIALE DEI CAREGIVER DI PAZIENTI A DOMICILIO AFFETTI DA MALATTIA DEMENTIGENA

*Balla Silvia, Moiso Elena, D'Agostino Elena, Gatti Antonia, Caputo Miriam, D'Agostino Sabrina, Capellero Barbara, Obialero Rossella, Ajmo Anna Maria, Masciangelo Adriana, Ronco Norberto, Vittorino Franco, Pernigotti Luigi Maria, Simoncini Mara*

**W109** RISULTATI PRELIMINARI DELLO STUDIO SYD (SYNCOPE & DEMENTIA)

*Ceccofiglio Alice, Rafanelli Martina, Bulli Giulia, Mussi Chiara, Ghidoni Giulia, Noro Gabriele, Tava Gianni, Abete Pasquale, Guadagno Livia, Nicosia Franco, Bertoni Diana, Bo Mario, Tibaldi Michela, Bellelli Giuseppe, Motta Susanna, Riccio Daniela, Orani Barbara, Mossello Enrico, Ungar Andrea*

**W110** FARMACI AD EFFETTO ANTICOLINERGICO ED OUTCOME IN UNA POPOLAZIONE DI PAZIENTI ANZIANI IN RSA

*Collamati Agnese, Martone Anna Maria, Marzetti Emanuele, Dell'Aquila Giuseppina, Cherubini Antonio, Landi Francesco*

**W111** IL DELIRIUM COME POSSIBILE FATTORE DIATESICO DI UNA SINDROME DI TAKOTSUBO: CASO CLINICO

*De Angelis Roberta, Vigliotta Maria Teresa, Giorno Alessia, Capra Enrico, Viscogliosi Giovanni, Mariani Sandro, Ettore Evaristo, Cacciafesta Mauro*

**W112** STATO COGNITIVO E SINDROME DI DOWN: QUALI ANALOGIE CON IL PAZIENTE ANZIANO?

*Fiore Francesca, Mascia Donatella, Carli Angelo, Vetrano Davide Liborio, Onder Graziano*

**W113** UN CASO DI DELIRIUM: IL POSSIBILE EFFETTO DEL LEVETIRACETAM

*Orani Barbara, Riccio Daniela, Catte Olga*



## POSTER

- W114** **L'ANZIANO IPERTESO AFFETTO DA DEMENZA E MCI: UN PAZIENTE PECULIARE? STUDIO LONGITUDINALE CON IL MONITORAGGIO PRESSORIO NELLE 24 ORE**  
*Pieraccioli Maria Chiara, Mossello Enrico, Nesti Nicola, Bulgaresi Matteo, Lorenzi Chiara, Biagini Francesco, Crescioli Elena, Baroncini Caterina, Caleri Veronica, Tonon Elisabetta, Cavallini Maria Chiara, Cantini Claudia, Bencini Francesca, Biagini Carlo Adriano, Marchionni Niccolò, Ungar Andrea*
- W115** **SUPPLEMENTAZIONE DI AMINOACIDI E MELATONINA NEL PAZIENTE ANZIANO SARCOPENICO. TRIAL CLINICO PLACEBO CONTROLLATO**  
*Rondanelli Mariangela, Perma Simone, Carcagni Antonella, Peroni Gabriella, Guerriero Fabio, Sgarlata Carmelo, Oberto Letizia, Guido Davide*
- W116** **INFLUENZA DEL NUMERO DI FARMACI SULLO STATO COGNITIVO, FUNZIONALE E NUTRIZIONALE NELL'ANZIANO FRAGILE**  
*Rondanelli Mariangela, Perma Simone, Peroni Gabriella, Cuzzoni Giovanni, Donelli Chiara, Guerriero Fabio, Sgarlata Carmelo, Naso Maurizio, Antonello Neldo*
- W117** **PREDITTORI DI CADUTA IN ANZIANI CON MALATTIA DI ALZHEIMER: STUDIO LONGITUDINALE SU SOGGETTI AMBULATORIALI**  
*Rubbieri Gaia, Nesti Nicola, Giulietti Chiara, Fracchia Stefania, Ballini Elena, Roberts Anna Teresa, Chisciotti Valentina Maddalena, Iacomelli Iacopo, Pecorella Laura, Tesi Francesca, Ceccofiglio Alice, Mello Anna Maria, Baroncini Caterina, Simoni David, Cavallini Maria Chiara, Di Bari Mauro, Marchionni Niccolò, Mossello Enrico*
- W118** **POLITRATTAMENTO FARMACOLOGICO E COMORBILITÀ IN GERIATRIA**  
*Scala Giovanni, Magro Valerio Massimo, Capobianco Giovanni*
- W119** **STATINE E DECLINO COGNITIVO NEGLI ANZIANI: RISULTATI DI UNO STUDIO SU UNA POPOLAZIONE DI OVER 65ENNI SARDI VALUTATI NEL PROPRIO DOMICILIO**  
*Serchisu Luca, Costagguu Diego, Congiu Maria Gabriella, Mandas Antonella*
- W120** **PREVALENZA DEL RISCHIO DI INTERAZIONI CON FARMACI ANTIPSICOTICI: RISULTATI DALLO STUDIO SHELTER**  
*Sganga Federica, Landi Francesco, Liperoti Rosa, Bernabei Roberto, Onder Graziano*

## TOPIC

### LA FATICA DEL LAVORO DI CURA

- X121** **IL COORDINAMENTO DEGLI ALZHEIMER CAFÈ DELLA LOMBARDIA ORIENTALE: INIZIALI RISULTATI DI UN PROGETTO DI VALUTAZIONE E TRATTAMENTO**  
*Boffelli Stefano, Cassinadri Angela, Berruti Nicola, Avanzini Sara, Podda Federica, Radici Bianca, Brignoli Barbara, Li Bassi Paola, Rodella Alessandra, Mafezzoli Elena, Trabucchi Marco*
- X122** **MEDICALLY UNEXPLAINED SYMPTOMS E STRESS D'ASSISTENZA: STUDIO DEI SINTOMI VAGHI ED ASPECIFICI NEI FAMILIARI CHE ASSISTONO SOGGETTI CON DEMENZA**  
*Formilan Marino, Checco Jessica Valentina, Tessari Annalisa, Daddario Arianna, Michielin Paolo, Busonera Flavio, Albanese Paolo, Cester Alberto*



## POSTER

- X123** **BENESSERE PSICOLOGICO DEI PAZIENTI CON SCOMPENSO CARDIACO E LORO CAREGIVERS FAMILIARI: QUALE CORRELAZIONE?**  
*Eleuteri Stefano, Renzi Daniela, Maccari Lisa, Falaschi Paolo*
- X124** **PSICOLOGIA SOCIALE MALIGNA: QUANDO LA DEMENZA DIVIENE SINONIMO DI INUTILITÀ**  
*Foti Domenico, Malimpensa Luca Fabio, Marech Lucrezia, Mercadante Giuliana, Trinca Francesca, Maina Ettore, Cotroneo Antonino Maria*
- X125** **LA RELAZIONE TRA IL CARE GIVING E L'ANZIANO DEPRESSO: IL RUOLO DELLA FATICA DELLA COMPASSIONE**  
*Franza Francesco, Calabrese Luigi, De Guglielmo Serena, Solomita Barbara, Vecchione Emanuela, Fasano Vincenzo*
- X126** **QUESTIONARIO SULLA COMUNICAZIONE DELLA DIAGNOSI DI DEMENZA: ANALISI DEI PRIMI DATI IN UNA UNITÀ DI VALUTAZIONE ALZHEIMER**  
*Li Bassi Paola, Boffelli Stefano, Cassinadri Angela, Rozzini Renzo, Trabucchi Marco*
- X127** **LO STRESS ASSISTENZIALE NELL'ANZIANO FRAGILE: BISOGNI E STATO DEL CAREGIVER**  
*Pietroforte Cinzia, Dell'Era Paola, Mastroianni Franco, Errico Massimo*
- X128** **IL BURDEN DEL CAREGIVER NELLA MALATTIA DI ALZHEIMER: RUOLO DELLA CONVIVENZA**  
*Raccichini Alessandra, Spazzafumo Liana, Castellani Simona, Civerchia Patrizia, Pelliccioni Giuseppe, Scarpino Osvaldo*

## TOPIC

### I CENTENARI: BIOLOGIA, CLINICA, STILI DI VITA

- Y129** **ANALISI DEGLI ESITI DI UNA POPOLAZIONE DI PAZIENTI CENTENARI CON FRATTURA DI FEMORE NELL'AMBITO DI PERCORSO ORTOGERIATRICO: TRATTAMENTO, COMPLICANZE ED OUTCOMES**  
*Boschi Federica, Brandolini Francesca, Fiumi Nicoletta, Lijoi Francesco, Cirillo Giulio*

## TOPIC

### IL TRATTAMENTO DIALITICO DELLA PERSONA AFFETTA DA DEMENZA

- AA130** **UN ESEMPIO DI GESTIONE DI UN PAZIENTE CON DEMENZA VASCOLARE IN TERAPIA DIALITICA**  
*Scala Giovanni, Magro Valerio Massimo*

## TOPIC

### PERSONALITÀ E INVECCHIAMENTO

- AB131** **TRADUZIONE E ADATTAMENTO CULTURALE DELLA GERIATRIC DEPRESSION SCALE PER LA SUA UTILIZZAZIONE IN UNA POPOLAZIONE RURALE SARDA**  
*Concu Daniela, Pes Gianni*



## POSTER

### TOPIC

#### STIMOLAZIONE COGNITIVA E RESILIENZA

- AC132** I GRUPPI DI MEMORIA: UNA PROPOSTA DI INTERVENTO MULTIDIMENSIONALE PER IL PAZIENTE CON DEMENZA  
*Arena Maria Grazia, Ullo Angelida, Larcan Rosalba, Aguglia Eugenio*
- AC133** LA RIABILITAZIONE NEUROPSICOLOGICA DELLA WORKING MEMORY: UN APPROCCIO INTEGRATO E COMPENSATIVO. CASE REPORT  
*Bagoj Eriola, Ciurli Paola, Iannetti Manuela, Mundi Ciro*
- AC134** EFFETTI DI UN'ALIMENTAZIONE CON INTEGRATORI PROTEICI NATURALI SULLO STATO PSICOFISICO DI PAZIENTI ANZIANI AFFETTI DA DEMENZA E RICOVERATI IN RESIDENZA SANITARIA ASSISTENZIALE  
*Barra Davide, De Angelis Roberta, Dal Bosco Livio, Falcieri Francesco, Brida Maria, Servello Adriana, Ettore Evaristo*
- AC135** RIABILITAZIONE INDIRETTA INDIVIDUALIZZATA DEL DECLINO COGNITIVO INTERVENTO COMPUTERIZZATO INTERATTIVO IN UN CASO DI MCI  
*Benetton Valentina, Gaio Fabiola, Gollin Donata, Ruaro Cristina, Gabelli Carlo*
- AC136** RETROGENESI E STRATEGIE DI CURA PER L'ANZIANO DEMENTE  
*Bottura Renato, Muti Ettore, Scarsini Renato, Venturelli Massimo*
- AC137** LA MEMORIA DEL BELLO: PERCORSI MUSEALI PER MALATI DI ALZHEIMER  
*Brandi Vincenzo, Liperoti Rosa, Mammarella Federica, Carli Angelo, Landi Francesco*
- AC138** LA STIMOLAZIONE COGNITIVA E AFFETTIVO-OCCUPAZIONALE IN PICCOLO GRUPPO: UN'ESPERIENZA EMZIONALE CORRETTIVA  
*Bruno Patrizia, Francone Caterina, De Rosa Giuliana*
- AC140** EFFICACIA DELLA RIABILITAZIONE COGNITIVA IN CENTRI DI ASSISTENZA SEMIRESIDENZIALE PER DEMENZA  
*D'Amico Ferdinando, Nicita Mauro Claudio, D'Agata Rosaria, Lo Balbo Claudia*
- AC141** TERAPIA NON FARMACOLOGICA: DAL GRUPPO DI STIMOLAZIONE COGNITIVA A UN MODELLO DI INTERVENTO PREVENTIVO  
*D'Anastasio Clelia, Lupi Gabriella, Ferriani Elisa, Romano Luciano, Tosto Margherita, Tabarroni Silvia, Linarello Simona, Tempestini Antonella*
- AC142** VALUTAZIONE DELL'EFFICACIA DI UNA NUOVA TECNICA DI RIABILITAZIONE COGNITIVA IN UN GRUPPO DI SOGGETTI ANZIANI AFFETTI DA DEMENZA DI GRADO SEVERO E RICOVERATI IN RSA  
*De Angelis Roberta, Barra Davide, Sarullo Francesco, Dal Bosco Livio, Falcieri Francesco, Vigliotta Maria Teresa, Carcione Francesca, Servello Adriana, Ettore Evaristo*
- AC143** ANIMAZIONE ADEGUATA ALLA COGNITIVITÀ IN RSA: UNA NUOVA SPERIMENTAZIONE  
*Falanga Lina, Butturini Sara, Baffa Bellucci Francesco, Spazzini Elena, Tironi Sara, Piovani Laura, Bertoni Pietro, Rozzini Renzo, Trabucchi Marco*



## POSTER

- AC144** DATI PRELIMINARI SULL'EFFICACIA DELL'INTERVENTO NEURO-RIABILITATIVO IN PAZIENTI AMBULATORIALI AFFETTI DA DETERIORAMENTO COGNITIVO  
*Luppi Chiara, Santagata Francesca, Gallina Roberto, Mastrapasqua Annalisa, Marchetti Margherita, Morano Arianna, Massaia Massimiliano*
- AC145** LA STIMOLAZIONE COGNITIVA NEL DETERIORAMENTO COGNITIVO: I FAMILIARI COME PROMOTORI ATTIVI DEL SISTEMA DI CURA. IL PROGETTO PILOTA DEL CENTRO DEMENZE DI CESENA  
*Malagù Susanna, Martinenghi Guia, Giannelli Giovanni, Passarin Maria Grazia*
- AC146** EFFICACIA DI UNA STIMOLAZIONE COGNITIVA CONNECTIVITY-BASED NEL MILD COGNITIVE IMPAIRMENT  
*Meneghello Francesca, Rigon Jessica, Pilosio Cristina, De Marco Matteo, Venneri Annalena*
- AC147** "ALLENAMENTO" UNA PALESTRA PER ALLENARE LA MEMORIA  
*Ortone Elena, Macchiarulo Elena, Pidello Caterina*
- AC148** UTILITÀ DI UN INTERVENTO DI STIMOLAZIONE COGNITIVA IN PAZIENTI ANZIANI OSPEDALIZZATI  
*Pilotto Alberto, Chiarini Ramona, Bazzano Salvatore, Seresin Chiara, Lo Storto Mario, Sancarlo Daniele*
- AC149** OLFATTO, MEMORIA, EMOZIONI: UN'OCCASIONE DI STIMOLAZIONE COGNITIVA  
*Ragni Silvia, Tancorre Isabella, Giubilei Annalisa, Attaianese Fulvia, Boccardo Mauro, Bartorelli Luisa*
- AC150** L'IMPORTANZA DELLE ATTIVITÀ LUDICO-RICREATIVE PER GLI ANZIANI ISTITUZIONALIZZATI  
*Zanoni Margherita, Masin Chiara, Dellantonio Alexa, Girelli Rocco, Lupazzi Giorgio, Bakri Joumana*

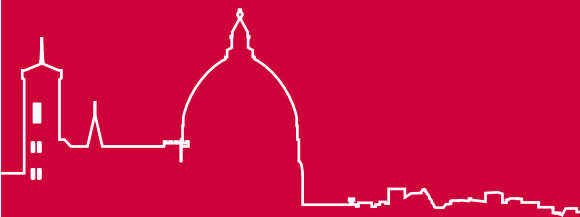

ASSOCIAZIONE  
ITALIANA  
PSICOGERIATRIA

# Informazioni generali

14° Congresso Nazionale  
ASSOCIAZIONE ITALIANA DI PSICOGERIATRIA

## INFORMAZIONI GENERALI

### SEDE DEL CONGRESSO

Palazzo degli Affari, Firenze

Piazza Adua 1

QUOTA DI ISCRIZIONE DAL 29 MARZO 2014 E ON-SITE	(IVA 22% esclusa)	(IVA 22% inclusa)
Congresso - Medici, Psicologi, Biologi, Farmacisti	€ 550,00	€ 671,00
Congresso - Specializzandi	€ 300,00	€ 366,00
Corso pregressuale Neuropsicologi (9-10 aprile)	€ 100,00	€ 122,00
Corso pregressuale Fisioterapisti (10 aprile)	€ 100,00	€ 122,00
Corso Psicologi (11 aprile)	€ 100,00	€ 122,00
Corso Assistenti Sociali (11 aprile)	€ 100,00	€ 122,00

- La quota di iscrizione al Congresso comprende la partecipazione ai lavori scientifici, l'attestato di partecipazione, il kit congressuale, il cocktail di benvenuto e i buffet lunch. Non sono previste quote di iscrizione giornaliera.
- La quota di iscrizione ai Corsi comprende la partecipazione ai lavori scientifici e l'attestato di partecipazione. I Corsi sono a numero chiuso; si prega di verificare disponibilità al desk della segreteria.

### CANCELLAZIONI

La mancata partecipazione ai lavori, se non comunicata entro il 28 marzo 2014, non dà diritto al rimborso della somma versata. Saranno rimborsate solo le cancellazioni pervenute per iscritto alla segreteria organizzativa entro il 28 marzo 2014 e daranno diritto al rimborso dell'importo versato, previa detrazione di € 50,00 (22% iva esclusa) per spese amministrative. Dopo tale data non sarà riconosciuto alcun rimborso.

### INFORMAZIONI SCIENTIFICHE

Gli abstract per il Congresso, selezionati come Poster, sono inseriti nel Supplemento 1 alla Rivista di Psicogeriatría su supporto elettronico; saranno distribuiti all'interno del kit congressuale e pubblicati sul sito [www.psicogeriatría.it](http://www.psicogeriatría.it).

La segreteria scientifica e organizzativa non è responsabile di eventuali errori o inesattezze.

Il Primo Autore è considerato il referente diretto di AIP per tutta la corrispondenza ed ha l'obbligo di versare la quota di iscrizione al Congresso.

I Poster dovranno essere affissi per l'intera durata del Congresso. La segreteria del Congresso non sarà responsabile dei Poster non ritirati.

### DESK AIP

Un desk AIP sarà predisposto in sede congressuale. Tutti i partecipanti sono invitati a verificare la propria posizione associativa.



## ACCREDITAMENTO ECM

È stata inoltrata regolare pratica di accreditamento nel piano formativo del provider 3516 per:

### **Congresso: 10-12 aprile - 4 crediti formativi**

Figura professionale del Medico chirurgo, Biologo, Psicologo, Farmacista, Fisioterapista, Infermiere, Tecnico della riabilitazione psichiatrica.

L'ottenimento effettivo dei crediti del Congresso è legato al rispetto delle seguenti procedure: partecipazione all'80% dell'intero programma formativo (le presenze effettive all'evento saranno verificate tramite autocertificazione del partecipante), e compilazione della scheda di valutazione dell'evento. La scheda di valutazione e il modulo dei dati anagrafici saranno distribuiti esclusivamente al termine della sessione formativa e dovranno essere consegnati dai discenti, debitamente compilati, al desk della Segreteria.

### **Corso Neuropsicologi: 9-10 aprile - 10 crediti formativi**

Figura professionale del Medico chirurgo, Psicologo.

### **Corso Fisioterapisti: 10 aprile - 5 crediti formativi**

Figura professionale del Medico chirurgo, Fisioterapista, Terapista occupazionale.

### **Corso Psicologi: 11 aprile - 6 crediti formativi**

Figura professionale del Medico chirurgo, Psicologo.

L'ottenimento effettivo dei crediti dei Corsi è legato al rispetto delle seguenti procedure: partecipazione al 100% dell'intero programma formativo (le presenze effettive all'evento saranno verificate tramite registro firme all'ingresso e all'uscita delle Sale), superamento della verifica di apprendimento e compilazione della scheda di valutazione (nominale) dell'evento. La scheda di valutazione e il questionario di verifica saranno distribuiti esclusivamente al termine delle sessioni formative e dovranno essere consegnati dai discenti, debitamente compilati, al desk della Segreteria.

Il Corso per Assistenti Sociali è stato accreditato dal Consiglio dell'Ordine Assistenti sociali della Regione Toscana, con delibera n. 20 del 05/02/2014 - n. 4 crediti formativi.

Per acquisire i crediti formativi è necessario partecipare ad almeno l'80% delle ore di svolgimento del corso stesso.

## CENTRO SLIDE

Tutte le aule congressuali sono attrezzate per proiezione in Powerpoint e dotate di computer e videoproiettore, i relatori sono pregati di depositare la propria presentazione almeno un'ora prima del proprio intervento, consegnando ai tecnici una copia del lavoro su supporto elettronico.

## AREA ESPOSITIVA

L'evento sarà caratterizzato da un'area permanente, situata al Piano II, per l'esposizione tecnico-farmaceutica e dell'editoria, che rispetterà gli orari congressuali.



Palazzo degli Affari - Firenze  
**AREA ESPOSITIVA - PIANO II**

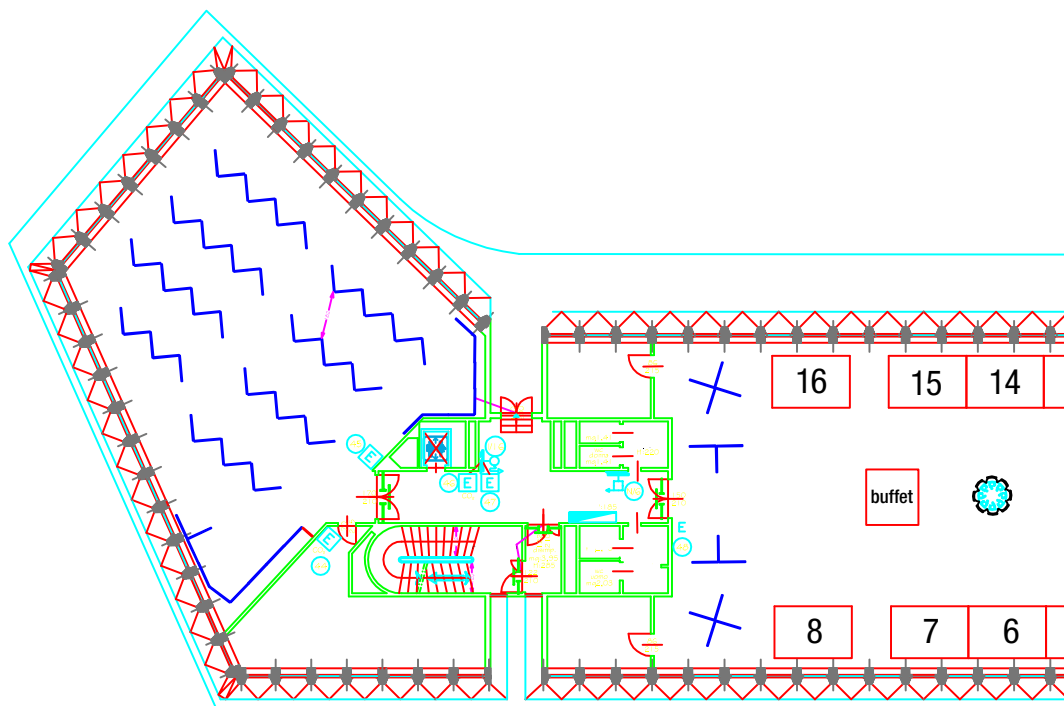

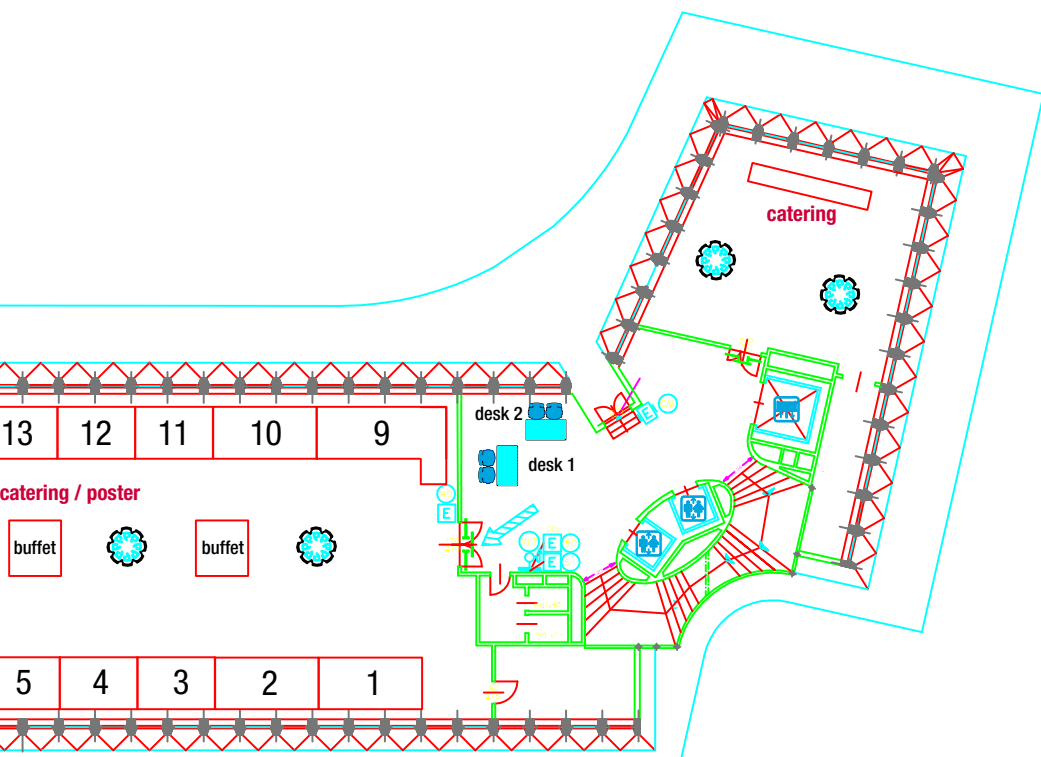

Aziende	N.	Aziende	N.	Aziende	N.
Angelini	1	Lundbeck	7	Yakult	13
Nutricia	2	Piam Farmaceutici	8	Canox 4 Drug	14
Fb Health	3	Novartis	9	Epitech	15
Internet Point - Eli Lilly	4	GE Healthcare	10	Sanitpharma	16
PL Pharma	5	Gruppo La Villa	11	Maggioli Editore	DESK 1
CBA Group	6	Neopharmed Gentili	12	Società editrice il Mulino	DESK 2



## BADGE

-  Congresso
-  Relatore/Moderatore
-  Corso Neuropsicologi
-  Corso Fisioterapisti
-  Corso Psicologi
-  Corso Assistenti Sociali

## INTERNET

È disponibile, a pagamento, un servizio internet WI-FI in tutta l'area congressuale.

## APP i-AIP

I partecipanti muniti di smartphone Android e Apple potranno scaricare gratuitamente l'applicazione del Congresso, accedendo così a tutte le informazioni relative al programma scientifico.

## BAR

All'interno degli spazi congressuali, al Piano I, sarà disponibile un bar per consumazioni a pagamento.

## SERVIZI CATERING

I buffet lunch del Congresso saranno allestiti all'interno dell'area espositiva; sarà possibile accedere all'area della ristorazione soltanto con il Badge Congresso, Relatore/Moderatore ben visibile.

## SEGRETERIA SCIENTIFICA



ASSOCIAZIONE  
ITALIANA  
PSICOGERIATRIA

**Angelo Bianchetti**  
**Chiara Ciglia**

Via Fratelli Lombardi, 2 - 25121 Brescia  
Tel. 030 3757538 - Fax 030 48508  
aipsegreteria@grg-bs.it

## SEGRETERIA ORGANIZZATIVA



**PLS Educational**

Via della Mattonaia, 17 - 50121 Firenze  
Tel. 055 24621 - Fax 055 2462270  
aip@promoleader.com



Dicono che siamo bravi ad accogliere, a prenderci cura, a trattare le persone da persone. Chiedetelo ai nostri ospiti, lo confermeranno.



future days

la vita  
merita

Il Gruppo La Villa offre risposte alle persone fragili e bisognose di cure e attenzioni.

E' tra i primi operatori in Italia nei servizi residenziali assistenziali per anziani non autosufficienti e adulti inabili ad alta intensità di cura, tra cui Alzheimer e Demenze, Stati vegetativi, Sla e Gravi

disabilità. I team di medici e operatori di ogni struttura del Gruppo La Villa accompagnano e stimolano gli ospiti, con comprensione e rispetto, nel loro cammino di recupero o mantenimento delle proprie funzioni cognitive e delle loro abilità sociali in un ambiente accogliente e sicuro.

I familiari degli ospiti del Gruppo La Villa si mostrano sereni nell'affidare i propri cari a strutture che si preoccupano del miglioramento della loro qualità di vita.

**Gruppo La Villa**  
Residenze e case  
di riposo per anziani



**AIP DESIDERA RINGRAZIARE  
PER IL CONTRIBUTO NON CONDIZIONANTE I SEGUENTI MAIN SPONSOR**



**RINGRAZIA INOLTRE**



**Bayer Healthcare  
Eli Lilly  
PL Pharma**

**Canox4Drug  
Epitech  
Sanitpharma**

**CBA Group  
Gruppo La Villa  
Yakult Italia**

**Maggioli Editore**

**MDM**

**Il Mulino**

[www.psicogeriatria.it](http://www.psicogeriatria.it)